

## Gaschromatographie- Ionenbeweglichkeitsspektrometrie

Einsatz für die:  
Schnelle Erkennung

spezifischer Cluster von  
volatilen Biomarkern in der Ausatemluft

von bakteriellem Wachstum  
in Kulturmedien

von ungewöhnlichen Substanzen  
in der Umgebung



# Gaschromatographie-Ionenbeweglichkeitsspektrometer

## Inklusive

- Bedieneroberfläche für externen PC oder Praxis-Netzwerk
- Auswertesoftware für Datenanalyse
- Datenbankfunktion für Originaldaten
- Anbindung an Spirometer (optional)

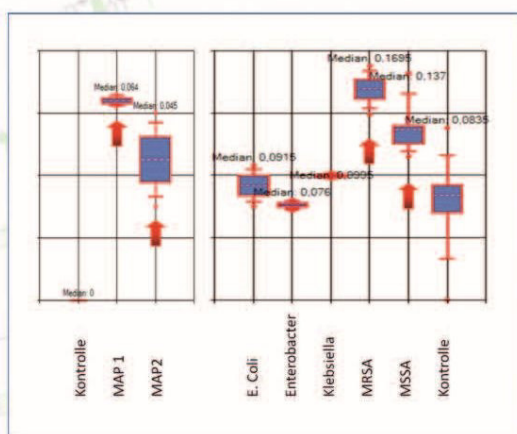
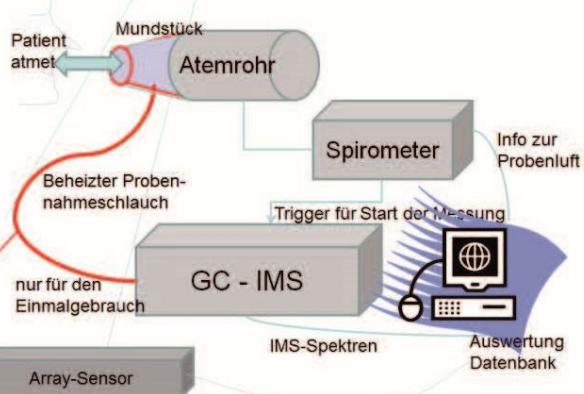
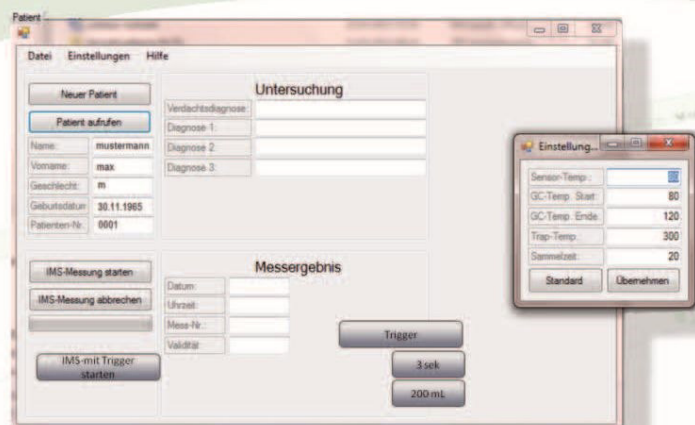



**Spezialist für Systemlösungen  
in der Medizin**

GRAUPNER medical solutions GmbH  
An der Morgensonne 2  
09468 Geyer/Germany  
Tel.: +49 (3 73 46) 69 93-30  
Fax: +49 (3 73 46) 69 93-39

Niederlassung  
Beethovenstraße 16  
09405 Zschopau/Germany  
Tel.: +49 (37 25) 34 488-0  
Fax: +49 (37 25) 34 488-39

[www.graupner-medical-group.com](http://www.graupner-medical-group.com)  
[www.digiman-future.com](http://www.digiman-future.com)  
[mail@graupner-medizin.de](mailto:mail@graupner-medizin.de)

Ein Unternehmen der

